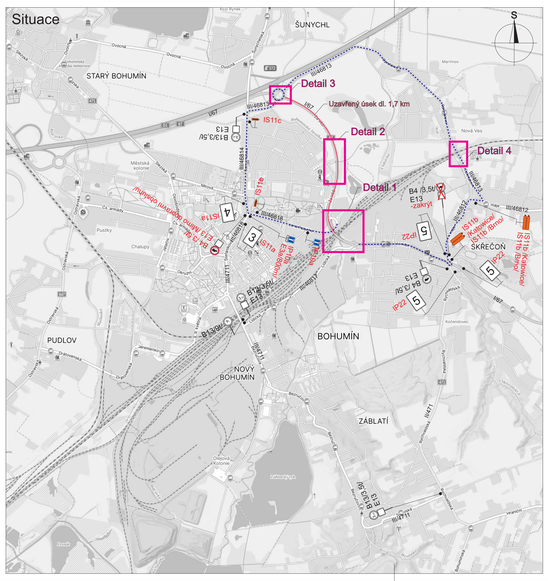

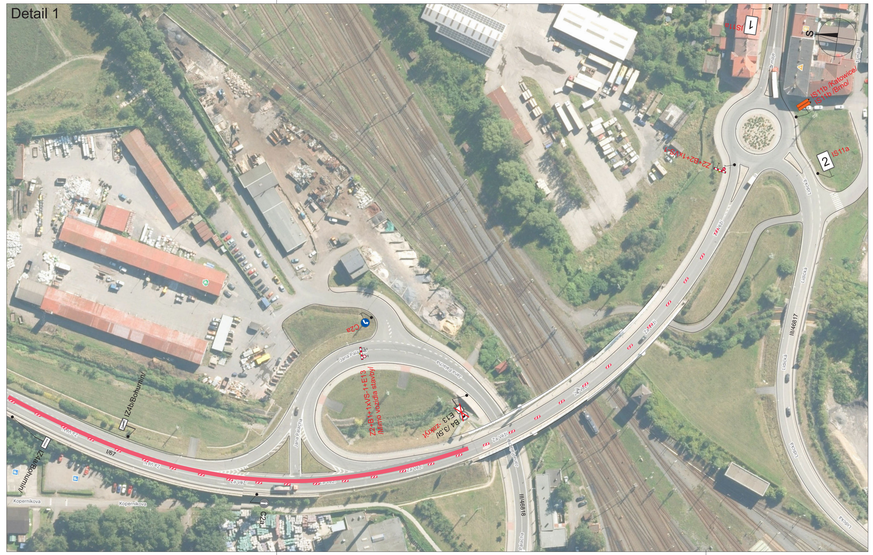

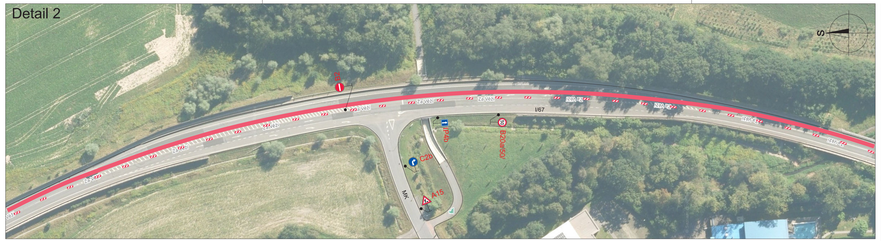

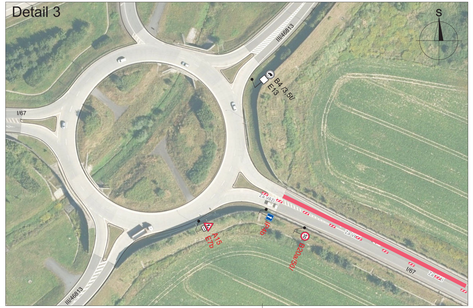

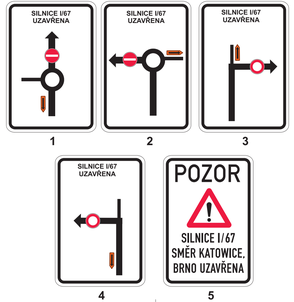

Legenda:

- C2a Trvalé dopravní značení
- A15 Přechodné dopravní značení
- Pracovní místo
- Objízdná trasa

Trvalé dopravní značení, které bude v rozporu s přechodným dopravním značením, bude dočasně zneplatněno.

Vypracoval: Bc. Martin Bodiák	Datum: 3.11.2025	SEKNE SEKNE, spol. s r.o. Hanácká 12, 772 00 Olomouc DIČ: CZ62363701 tel./fax: 585 311 667	
Název akce: I/67 Bohumín - obchvat			
Název objektu: Přechodné dopravní značení		Formát: 6xA4	Č. výkresu: 3	Č. souprávy:
Příloha: 1. etapa - fáze 2			